

Nome Cliente

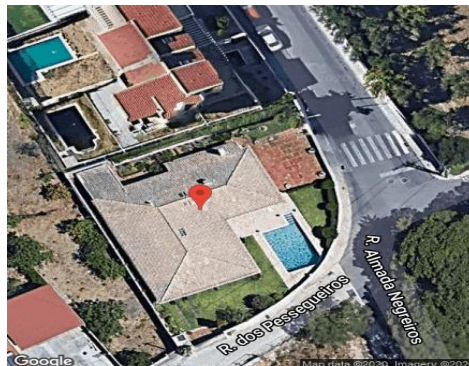

A sua casa

- Morada:** Rua Rosas
Código Postal: 2645-598 ALCABIDECHE
- Tipo de habitação:** Moradia
Número de ocupantes: 3
- Nível de ocupação:** Todo o dia em casa
Fatura média mensal de eletricidade: 101,42€
- Dados de contrato:**
Potência contratada: 6,9kVA
Opção horária: Simples
Tipo de instalação: Monofásica



38° 43' 50"N 9° 22' 57"W



A solução ideal para si

Número de painéis

3

painéis solares

Poupança média anual⁽¹⁾

317 a 359 €

Preço da solução⁽²⁾

36,9 €/mês

em 48 mensaldades, sem juros

⁽¹⁾ Valor de poupança considerando a adesão ao Plano de Energia Solar com Debito Direto e Fatura Eletrónica.

⁽²⁾ Exclusivo para clientes residenciais com contrato de fornecimento de energia da EDP Comercial. Pagamento em 48 mensaldades na fatura de energia.

Os resultados apresentados neste relatório são valores estimados de forma a maximizar a rentabilidade para cada cliente, com base na informação fornecida pelo cliente no simulador em edp.pt, presencial ou telefonicamente, de perfis de consumo e perfis de produção solar fotovoltaica e outros pressupostos assumidos pela EDP Comercial.

Sendo uma estimativa realizada com base nos critérios apresentados anteriormente (os quais permitiram analisar o seu perfil de consumo, com base nos equipamentos elétricos que habitualmente utiliza durante o dia), e dependendo dos resultados das condições específicas do cliente de produção e consumo, a EDP Comercial não oferece garantia relativamente aos valores apresentados.

🔍 A sua solução em detalhe

	2 Painéis	3 Painéis	4 Painéis
• Quanto pode poupar em média por ano?			
Aproveitamento da energia produzida	113 € - 150 €	152 € - 203 €	185 € - 247 €
Plano de energia	165 € - 171 €	156 € - 165 €	149 € - 159 €
Poupança média anual	284 € - 315 €	317 € - 359 €	344 € - 396 €
• Quanto custa? (inclui instalação)			
Em 48 mensalidades sem juros	26,9 €/mês	36,9 €/mês	48,4 €/mês
A pronto pagamento	1291,2 €	1771,2 €	2323,2 €
• Características da solução de Energia Solar EDP			
Potência instalada dos painéis	0,54 kW	0,81 kW	1,08 kW
Área total dos painéis	3,2 m ²	4,8 m ²	6,4 m ²
N.º de microinversores	2	3	4
• Impacto ambiental			
Emissões de CO ₂ eq evitadas	184 kg/ano	249 kg/ano	304 kg/ano

solução recomendada



Instalação incluída

Elevada experiência na instalação, com mais de 30 000 sistemas instalados.

A **instalação** do sistema de energia solar é realizada por profissionais qualificados EDP e, em média, demora 4 horas. Podem existir trabalhos adicionais não incluídos no valor da solução de Energia Solar, sujeitos à sua aprovação.

A **manutenção** dos painéis é simples, sendo recomendável uma limpeza anual.



Condições de garantia

Garantia de 10 anos nos painéis e microinversores, contra defeitos de fabrico, e garantia de 2 anos na instalação.



Poupe ainda mais com o Plano de Energia Solar

Adira ao plano de Energia Solar e garanta que toda a energia elétrica consumida em casa é 100% renovável. Tenha 10% de desconto na Eletricidade Verde durante 24 meses. ⁽³⁾



Controle a produção dos seus painéis solares

Adira ao serviço EDP re:dy para controlar o funcionamento do seu sistema de energia solar e saber, em tempo real, quanto já poupou.

Na adesão à solução de Energia Solar EDP, para sistemas até 3 painéis o serviço EDP re:dy está disponível por 5€/mês durante 48 meses. Na aquisição de sistemas superiores a 4 painéis o Kit edp re:dy solar é oferecido ⁽⁴⁾.

- Monitorize a produção do seu sistema solar em qualquer lugar
- Seja alertado(a) caso o seu sistema deixe de produzir
- Conheça os consumos de energia da sua casa



Valor até 3
painéis
5€/mês
48 meses

GRÁTIS
a partir de
4 painéis

⁽³⁾ Desconto de 10% durante 24 meses na eletricidade e na potência contratada (i) pressupõe a contratação do sistema de Energia Solar com adesão a débito direto e fatura eletrónica; (ii) aplicável após a instalação do sistema de Energia Solar EDP e válido durante 24 meses; (iii) incide sobre as opções simples e bi-horária e é calculado face ao preço de referência da EDP Comercial, não inclui o valor das taxas e impostos (IVA incluído à taxa legal em vigor); (iv) para consumos de gás natural, são aplicáveis os preços da oferta standard da EDP Comercial. Disponível para potências contratadas até 20,7 kVA e clientes residenciais. Não dispensa a consulta das condições dos contratos de fornecimento de energia e de soluções de Energia Solar da EDP Comercial.

⁽⁴⁾ Kit EDP re:dy solar por 5€/mês. Pagamento em 48 mensalidades na fatura de energia ou o valor total a pronto pagamento. Disponível para sistemas até 3 painéis, inclusive. Em caso de aquisição e instalação de sistemas superiores a 4 painéis o kit EDP Re:dy Solar é oferecido. As mensalidades do serviço EDP Re:dy são oferecidas. Necessária existência de ligação à internet fixa e acesso a e-mail no local a instalar.

Para mais informações sobre as soluções de Energia Solar EDP contacte-nos através da linha de apoio a clientes 808 53 53 53, no site edp.pt ou nas lojas e agentes.

